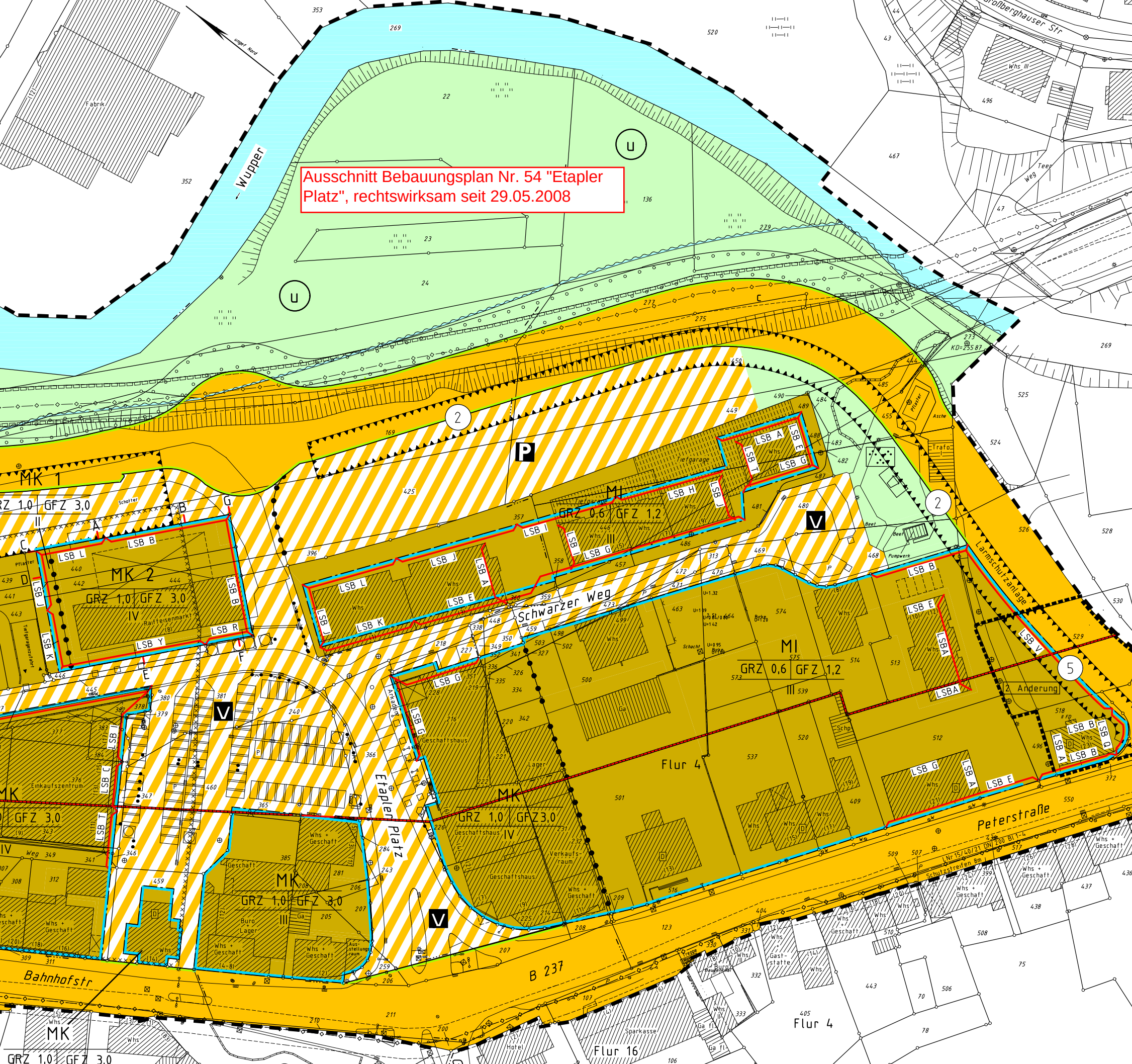
Ausschnitt Bebauungsplan Nr. 54 "Etapler Platz", rechtswirksam seit 29.05.2008
Wupper
Großberghauser Str
Schwarzer Weg
Etapler Platz
Peterstraße
Bahnhofstr
B 237
Larmschutzanlage
Flur 4
Flur 16
MK 1
GRZ 1,0 GFZ 3,0
MK 2
GRZ 1,0 GFZ 3,0
IV
Raiffeisenmarkt
MI
GRZ 0,6 GFZ 1,2
III
MK
GRZ 1,0 GFZ 3,0
Geschäftshaus
Einkaufszentrum
Tiefgarage
Trafo
Pumpwerk
Sparkasse
Hotel
Gaststätte
Büro
Lager
Verkaufsraum
Whs + Geschäft
Schutzstreifen 8m
Z Änderung
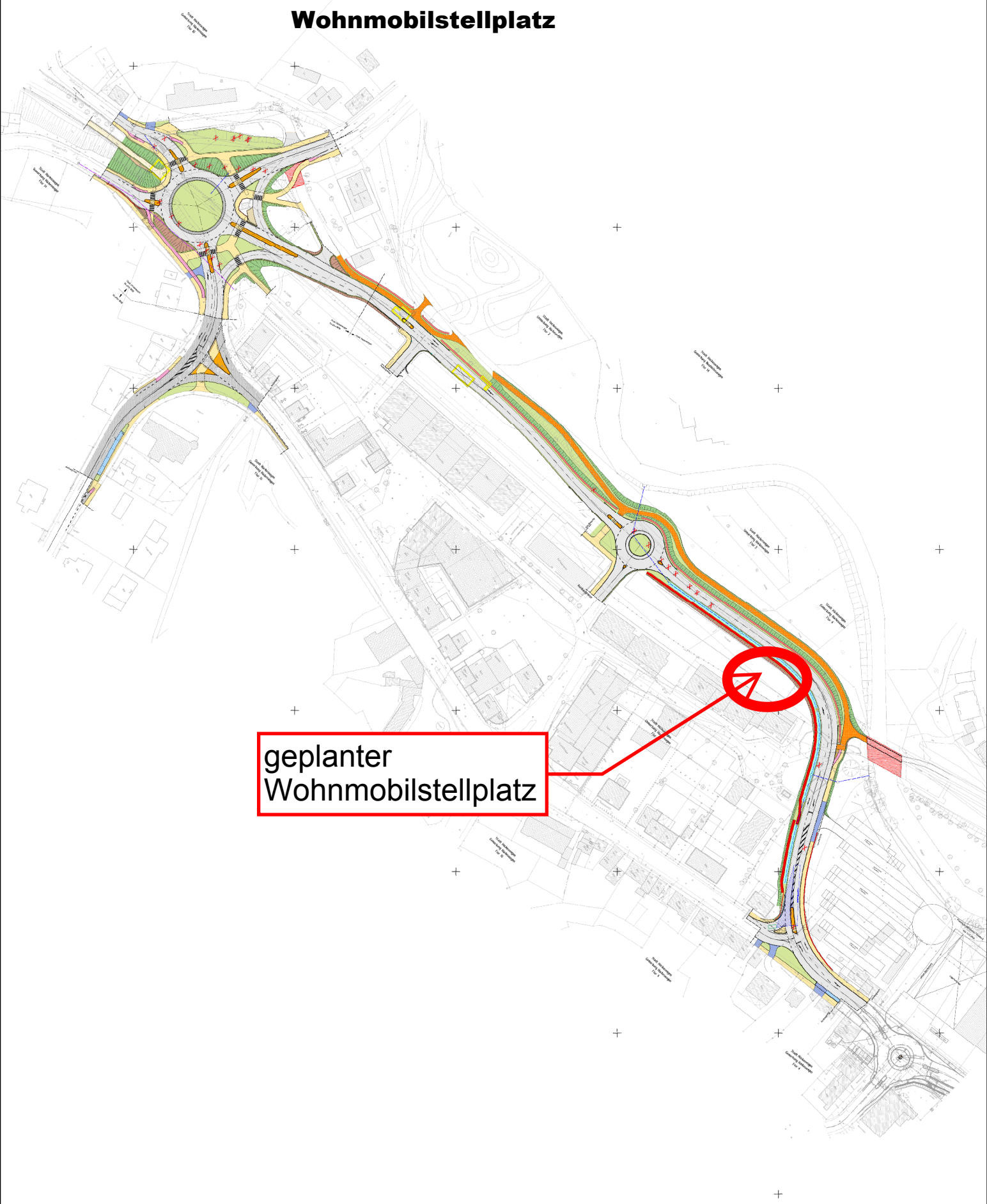
Anlage zum Tagesordnungspunkt 7
Wohnmobilstellplatz