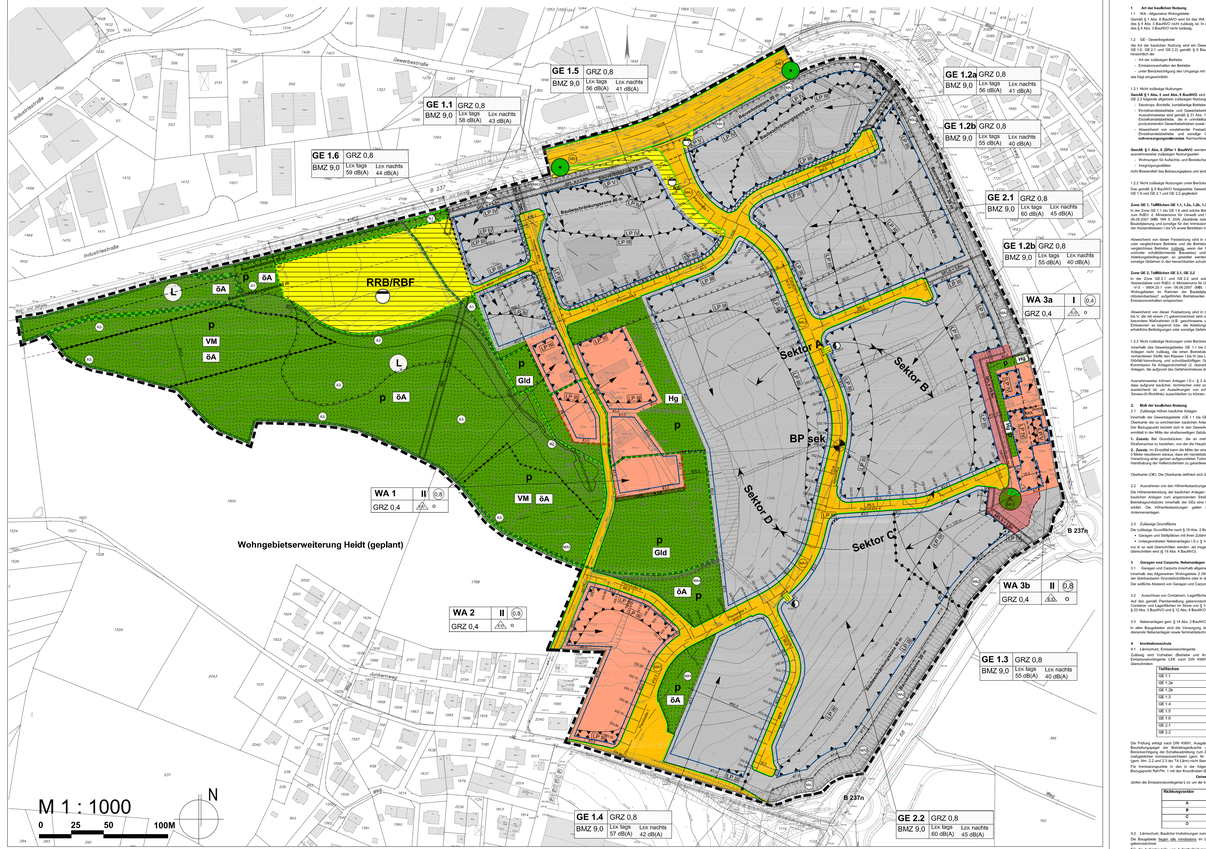
Schloss-Stadt Hückeswagen

Bebauungsplan Nr. 76 "Gewerbegebiet West III"

Entwurf



Teil A: Planzeichenerklärung

Art der baulichen Nutzung
(§ 9 Abs. 1 Nr. 1 BauGB) (§§ 1bis 11 BauNVO)

- MA – Allgemeine Wohngebiete (§ 4 BauNVO)
- GE – Gewerbegebiet
- GE f.l. – Gliederung der Baugebiete

Bauweise, Baulinien, Baugrenzen
(§ 9 Abs. 1 Nr. 2 BauGB, §§22 und 23 BauNVO)

- o – Bauweise
- ED – Einzel- und Doppelhäuser zulässig
- a – offene Bauweise

Straßenverkehrsflächen
(§ 9 Abs. 1 Nr. 11 BauGB)

- Straßenbegrenzungslinie

Flächen für Versorgungsanlagen
(§ 9 Abs. 1 Nr. 12, 14 und Abs. 6 BauGB)

- Flächen für Versorgungsanlagen (Zweckbestimmung: Elektrizität, Wasser, Abwasser, Fernmeldeanlagen, Abfallentsorgung, Anlagen zur Nutzung erneuerbarer Energien)
- Elektrizität/Transformatoren
- Wasser/Hochbehälter
- Wasser/Pumpstation
- Regenrückhaltebecken, Regenrückhaltegraben, Rückhaltebecken/Graben
- Abfall (Glascontainer, Altpapier und Wertstoffsammlung)
- Abfall (Grünschnittsammlung, Altpapier und Wertstoffsammlung)
- Anlagen für Abfallentsorgung und Abwasserbeseitigung
- Recyclinghof
- Abwasser/Pumpstation
- Abwasser/Regenrückhaltebecken
- Abwasser/Regenrückhaltegraben
- Anlagen für Abfallentsorgung und Abwasserbeseitigung, sowie für die Rückhaltung und Versickerung von Niederschlagswasser