Schloßhagen Hückeswagen

Parkpflegewerk
Planungsstand Oktober 2008

DIRK GLACER
LANDSCHAFTSARCHITEKT AKNW

HORSTER STR. 25E
45279 ESSEN
TEL: 0201/276062
FAX: 0201/5367105

Defizite 1

DIRK GLACER
LANDSCHAFTSARCHITEKT AKNW

- Gefahrenbäume
- fehlende Sichtbeziehungen Schloß – Umland
- fehlende interne Sichtbeziehungen
- Rondell nicht nutzbar
- unattraktiver Strauchbestand

Defizite 2

DIRK GLACER
LANDSCHAFTSARCHITEKT AKNW

bauliche Mängel an Mauern und Treppen

nicht-denkmalgerechte Wegebeläge

Maßnahmenübersicht

DIRK GLACER
LANDSCHAFTSARCHITEKT AKNW

Umgestaltung des Schloßhagen Hückeswagen - Präsentationsplan zum Parkpflegewerk - Stand Oktober 2008

Oberer; innerer Weg um das Schloß

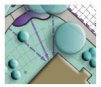

Schloß und innerer Ring

Aufwertung des inneren Vegetationsring am Schloß durch Freistellung von Blickbezügen von den Wegen auf das Schloß.

Anlage einer repräsentativen und standortgerechten Pflanzung.

Schaffung von attraktiven Aufenthaltspunkten entlang des Weges.

Blick auf Torturm

Waldbestand

Fällung von Gefahrenbäumen.

Schaffung von wichtigen Sichtachsen zum Schloß.

Sensible Auslichtung des Baumbestandes und Baumerhaltungsmaßnahmen.

Rosengarten

Rosengarten

Aufwertung des Rosengartens durch Restaurierungarbeiten an Wegen, Mauern und Treppen.

Erneuerung und Ergänzung von Ausstattungselementen wie Bänken und Rosenbögen.

Eingang Bahnhofstraße

Eingänge

Intuitive Orientierung zwischen Stadt und Schloß durch Sichtbezüge.

Anlage von Überquerungsmöglichkeiten an Bahnhofstraße und Etaplerplatz.

Schaffung des neuen Zugang am Parkplatz

Blick vom Rondell auf das Schloß ca.1935 -Foto aus dem Stadtarchiv

Rondell

Aufgreifen historischer Strukturen.

Schaffung von hohen Aufenthaltsqualitäten durch Rondellneugestaltung.

Ausstattung mit Sitzmöglichkeiten und Anlage von Staudenbeeten.

Schloss, innerer Ring

DIRK GLACER
LANDSCHAFTSARCHITEKT AKNW

Extensivrasen, niedrige Sträucher und Waldrandstauden

Erneuerung der Wege

schmalkronige Bäume am Schlossplatz

Baumbestand

DIRK GLACER
LANDSCHAFTSARCHITEKT AKNW

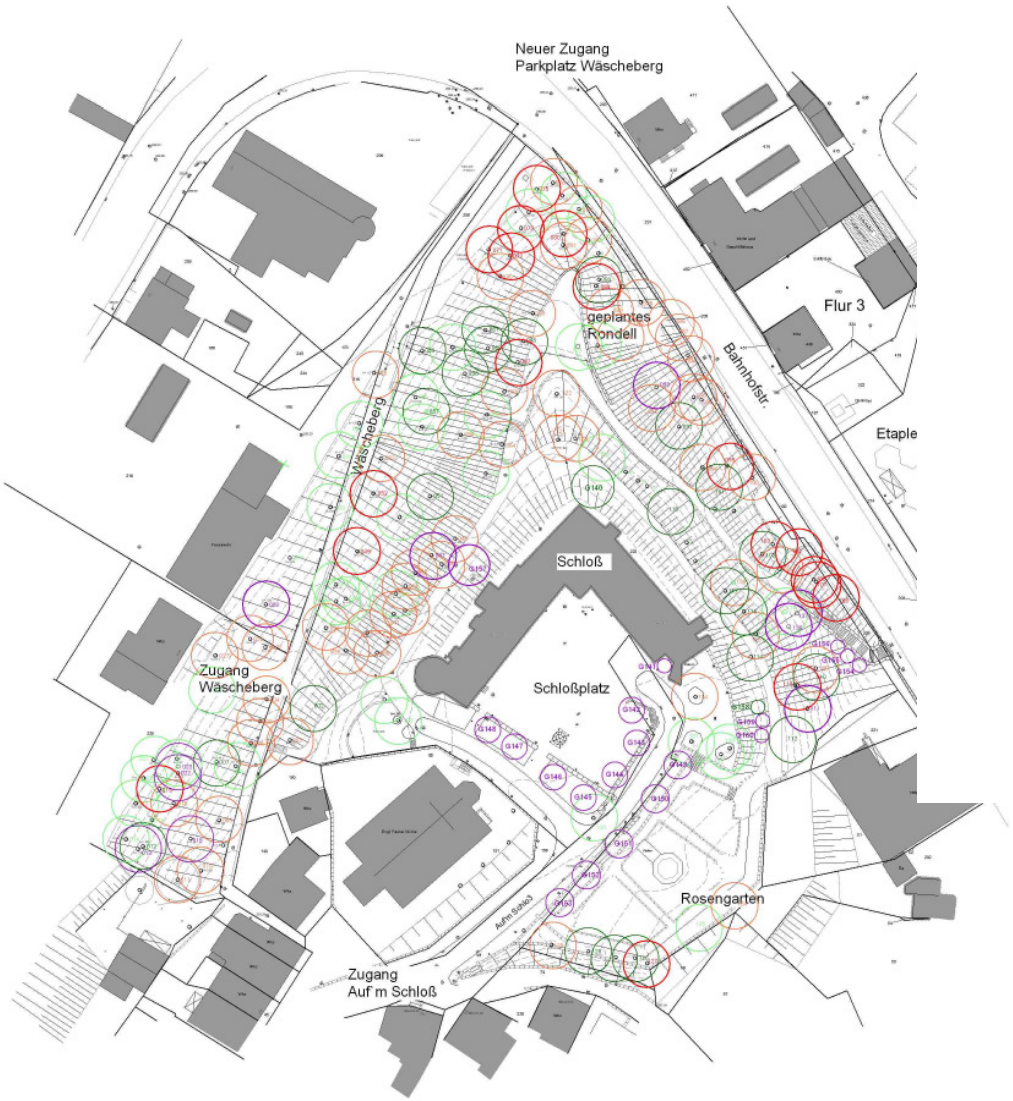

Priorität 1 Bäume zu fällen
Stand- bzw. Bruchsicherheit gefährdet -
z.T. mit Krankheiten befallene Bäume laut
Baumgutachten

Priorität 2 Bäume zu fällen
Stärkung der Nachbarbäume
und Gestaltungsaspekte

Kronenpflege- oder
Sicherungsmaßnahmen
notwendig in Abstimmung mit
Baumgutachter

geringfügige Pflegemaßnahmen
wie z.B. Totholz- oder Efeuentfernung
notwendig

Baum intakt
keine Maßnahmen notwendig

048 Nummerierung Baumgutachter
G151 nachträgliche Ergänzungen

Rosengarten

DIRK GLACER
LANDSCHAFTSARCHITEKT AKNW

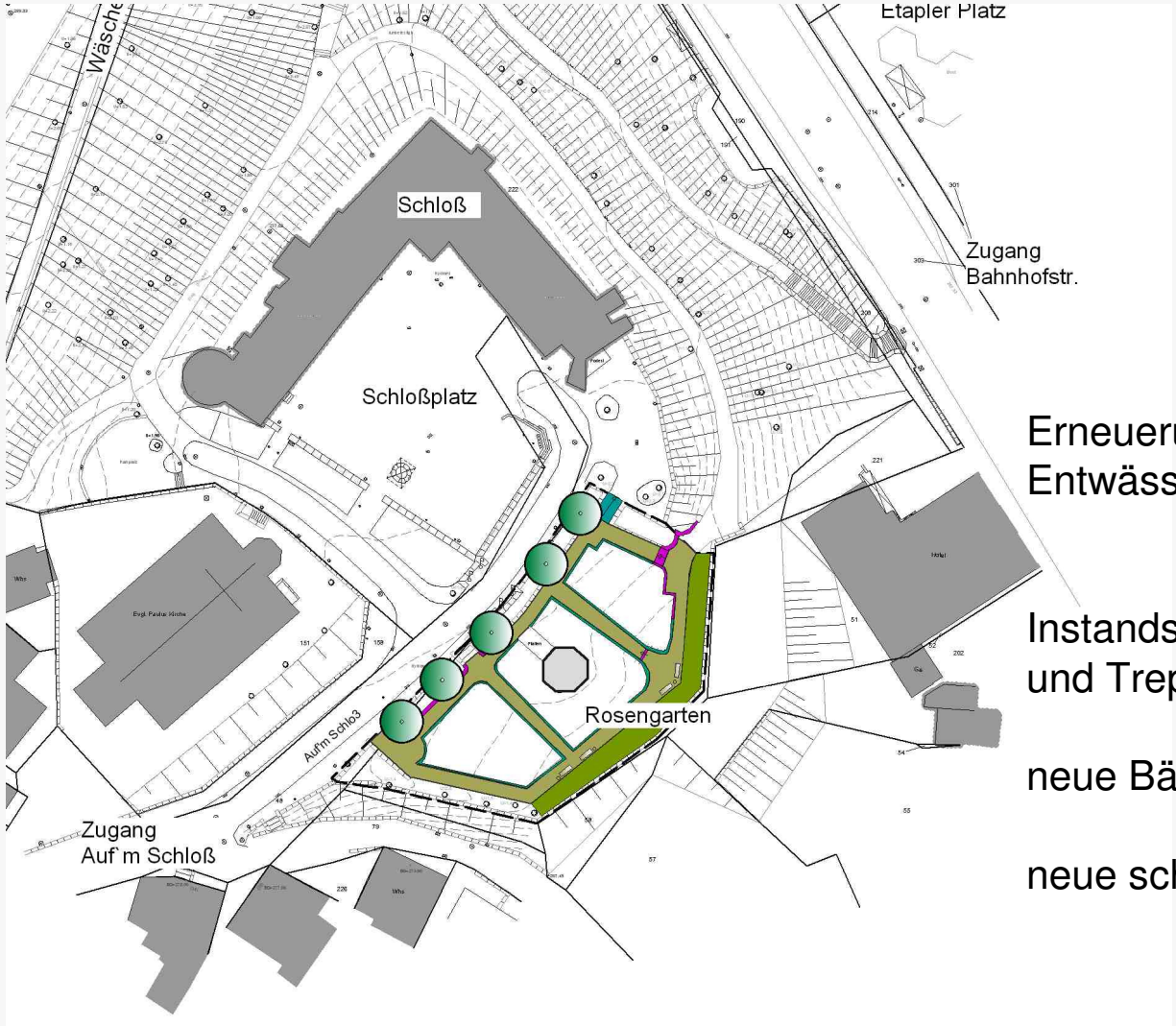

Erneuerung der Wege,
Entwässerungskonzept

Instandsetzung von Mauern
und Treppen

neue Bänke

neue schmalkronige Bäume

Eingänge, Blickbeziehungen

DIRK GLACER
LANDSCHAFTSARCHITEKT AKNW

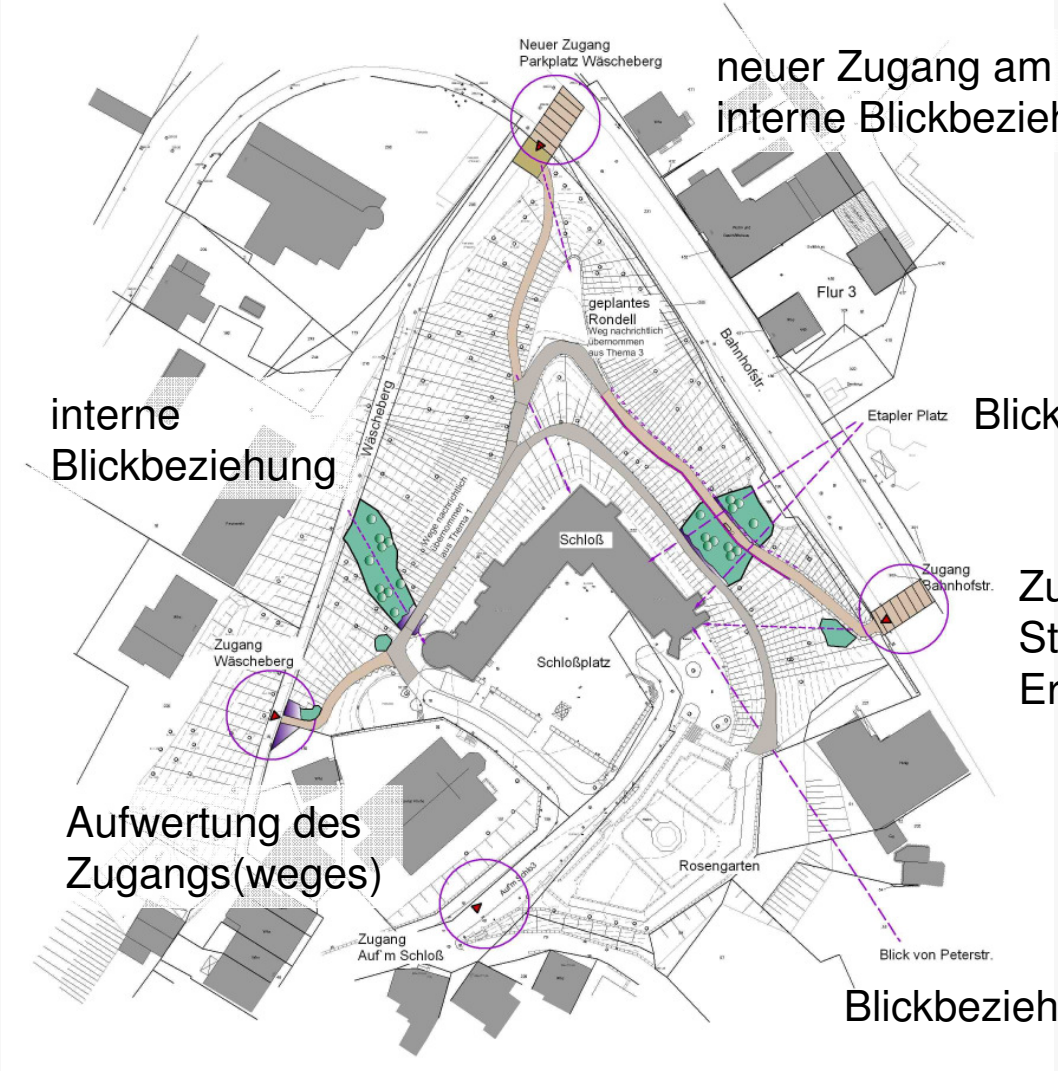

neuer Zugang am Parkplatz, Straßenquerung
interne Blickbeziehungen

interne
Blickbeziehung

Blickbeziehung Etapler Platz

Zugang Bahnhofstraße,
Straßenquerung,
Erneuerung des Weges

Aufwertung des
Zugangs(weges)

Blickbeziehung Peterstraße

Rondell

DIRK GLACER
LANDSCHAFTSARCHITEKT AKNW

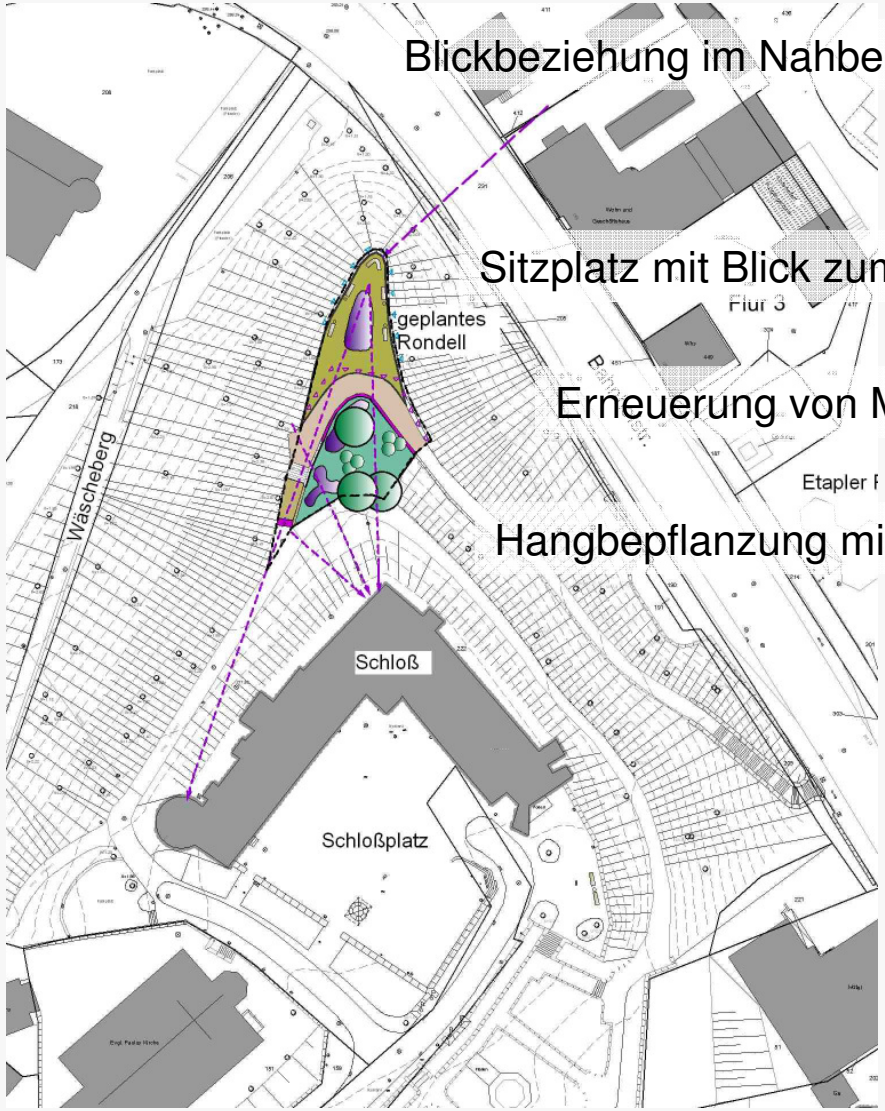

Blickbeziehung im Nahbereich

Sitzplatz mit Blick zum Schloß

Erneuerung von Mauern, Treppen, Wegen

Hangbepflanzung mit Waldstauden und Kleinsträuchern

Umsetzung

DIRK GLACER
LANDSCHAFTSARCHITEKT AKNW

- Kosten
- Förderfähigkeit
- Zeithorizont der Umsetzung
- erste Maßnahmen